

## **EMANTA**

ENCAMINHA PROJETO DE LEI COMPLEMENTAR, QUE “ESTABELECE NOVO PERÍMETRO URBANO E A DIVISÃO DE BAIROS DO MUNICÍPIO DE JOÃO PESSOA”

MENSAGEM Nº <<XX>>>

João Pessoa, XX de XXXXXXXXXXXXXXXde 20XX

### **EXCELENTÍSSIMOS SENHORES PRESIDENTE E DEMAIS MEMBROS DA CÂMARA MUNICIPAL DE JOÃO PESSOA/PB**

Dirijo-me a Vossas Excelências para encaminhar o incluso Projeto de Lei Complementar, que "Dispõe sobre o Perímetro Urbano e a Divisão de Bairros do Município de João Pessoa", cuja atualização se deu em virtude da revisão do Plano Diretor Municipal de João Pessoa.

Ressalta-se que este Projeto de Lei Complementar integra o instrumental geral de regulação urbanística do Município de João Pessoa, juntamente com os demais normativos estabelecidos na Lei Orgânica do Município e a razão de sua propositura se dá em virtude da revisão do atual Plano Diretor.

O que se propõe, a partir da realização dos levantamentos e diagnósticos realizados no processo de revisão do Plano Diretor Municipal, é atualizar as áreas urbanas do Município. Considerando o processo de urbanização observada no diagnóstico, toda a área do território do Município de João Pessoa passa a constar como urbana.

Esta proposta também atualiza a delimitação geográfica e divisão de bairros do Município de João Pessoa.

A entrega do Projeto de Lei Complementar e seus Anexos a esta Casa Legislativa é feita para que os debates sejam enriquecidos, que mais pessoas sejam ouvidas e que o texto possa ser aprimorado pelos nobres Vereadores junto às suas bases para cumprir o seu papel de definidor da política de desenvolvimento urbano no Município de João Pessoa pelos próximos dez anos.

Contando, desde já, com o apoio dessa ilustre Casa Legislativa à presente iniciativa, aproveito para renovar meus protestos de elevada estima e distinta consideração.

**CICERO LUCENA**  
Prefeito Municipal

**PROJETO DE LEI QUE FIXA O NOVO PERÍMETRO URBANO E A DIVISA DOS BAIRROS DO  
MUNICÍPIO DE JOÃO PESSOA - Nº \_\_\_\_\_ DE 2022**

Fixa o Perímetro Urbano e a divisa dos bairros do Município de João Pessoa, em virtude do processo de revisão do Plano Diretor Municipal.

**Art. 1º** Nos termos do disposto nessa Lei, conforme estabelece o inc. I do art. 42-B da Lei Federal N.º 10.257, de 10 de julho de 2001 (Estatuto da Cidade), o Perímetro Urbano do Município de João Pessoa, passa a compreender a totalidade do território municipal, que é composto por áreas com melhoramentos e serviços públicos, especialmente unidades de educação, de saúde e de assistência social, pavimentação, drenagem, transporte coletivo, rede de abastecimento de água, coleta e tratamento de esgotos, rede de iluminação pública e coleta de lixo, nos termos da Lei Federal N.º 5.172, de 25 de outubro de 1966, que dispõe sobre o Sistema Tributário Nacional.

**Art. 2º** O perímetro urbano compreende a totalidade do território municipal e obrigatoriamente observa as divisas intermunicipais do Estado da Paraíba, estabelecidas pelos memoriais descritivos e mapas constantes da Lei Estadual N.º 11.259 de 28 de dezembro de 2018, as quais compreendem as delimitações geográficas dos municípios paraibanos, delimitados preferencialmente, por limites geográficos reconhecíveis no território, sistema viário, acidentes topográficos, cursos d'água, limites de Unidades de Conservação e de parques.

**Art. 3º** O perímetro urbano está representado no Mapa do ANEXO I desta Lei, cuja descrição de sua delimitação está estabelecida no ANEXO II.

**Art. 4º** Os parâmetros de uso e de ocupação do solo da Área do Perímetro Urbano deverão obedecer ao Plano Diretor Municipal e à Lei de Uso e Ocupação do Solo.

**Art. 5º** Com vistas a estimular a manutenção e o reconhecimento da função social da propriedade, conforme estabelecido nos inc. XXIII do Art. 5º da Constituição Federal de 1988

e do Art. 6º da Lei do Plano Diretor Municipal para efeitos desta Lei, equiparam-se para fins tributários às propriedades rurais, independente da macrozona ou zona de uso onde se localizem, aquelas que comprovadamente são exploradas para a produção agropecuária, extrativa vegetal ou agroindustrial, que assegure a conservação dos recursos naturais e possua produção satisfatória, conforme legislação específica.

**Art. 6º** Qualquer alteração no perímetro urbano deverá ocorrer mediante lei municipal específica, através de processo de Lei Complementar, precedida, necessariamente, de manifestação do Conselho Municipal da Cidade de João Pessoa, consulta e audiência pública, apresentando, no mínimo, as exigências estabelecidas na Lei Federal Nº 10.257, de 10 de julho de 2001 (Estatuto da Cidade) e na Lei do Plano Diretor de João Pessoa.

**Art. 7º** Fica estabelecida a divisão territorial do Município de João Pessoa com a delimitação oficial dos seguintes bairros:

- I. Aeroclube;
- II. Água Fria;
- III. Altiplano;
- IV. Alto do Céu;
- V. Alto do Mateus;
- VI. Anatólia;
- VII. Bancários;
- VIII. Bairro Padre Zé;
- IX. Bairro das Indústrias;
- X. Bairro dos Ipês;
- XI. Bairro dos Estados;
- XII. Barra do Gramame;
- XIII. Bessa;
- XIV. Brisamar;
- XV. Cabo Branco;
- XVI. Centro;
- XVII. Castelo Branco;
- XVIII. Cidade dos Colibris;
- XIX. Costa do Sol;

- XX. Costa e Silva;
- XXI. Cristo Redentor;
- XXII. Cruz das Armas;
- XXIII. Cuiá;
- XXIV. Distrito Industrial;
- XXV. Ernani Sátiro;
- XXVI. Ernesto Geisel;
- XXVII. Expedicionários;
- XXVIII. Funcionários;
- XXIX. Gramame;
- XXX. Grotão;
- XXXI. Ilha do Bispo;
- XXXII. Jaguaribe;
- XXXIII. Jardim Cidade Universitária;
- XXXIV. Jardim Oceania;
- XXXV. Jardim São Paulo;
- XXXVI. Jardim Veneza;
- XXXVII. João Agripino;
- XXXVIII. João Paulo II;
- XXXIX. José Américo;
- XL. Manaíra;
- XLI. Mandacaru;
- XLII. Mangabeira;
- XLIII. Miramar;
- XLIV. Mumbaba;
- XLV. Mussuré;
- XLVI. Muçumagro;
- XLVII. Oitizeiro;
- XLVIII. Paratibe;
- XLIX. Pedro Gondim;
- L. Penha;
- LI. São José;

- LII. Planalto da Boa Esperança;
- LIII. Ponta do Seixas;
- LIV. Portal do Sol;
- LV. Róger;
- LVI. Tambaú;
- LVII. Tambauzinho;
- LVIII. Tambiá;
- LIX. Torre;
- LX. Treze de Maio;
- LXI. Trincheiras;
- LXII. Valentina;
- LXIII. Varadouro;
- LXIV. Varjão.

**Art. 8º** A divisa dos bairros de João Pessoa está representada no Mapa do ANEXO III desta Lei, e a descrição e delimitação desses bairros está estabelecida no ANEXO IV.

**Art. 9º** Revogam-se as disposições em contrário, esta lei entra em vigor na data de sua publicação.

**ANEXO I - MAPA DO PERÍMETRO URBANO DO MUNICÍPIO DE JOÃO PESSOA**

MINUTA DE LEI

MINUTA DE LEI

**ANEXO II - MEMORIAL DESCRITIVO SIMPLIFICADO DO PERÍMETRO URBANO DO  
MUNICÍPIO DE JOÃO PESSOA / TABELA DE COORDENADAS UTM DO  
PERÍMETRO URBANO DA SEDE DO MUNICÍPIO DE JOÃO PESSOA**



**ANEXO II - MEMORIAL DESCRITIVO SIMPLIFICADO DO PERÍMETRO URBANO DO  
MUNICÍPIO DE JOÃO PESSOA / TABELA DE COORDENADAS UTM DO PERÍMETRO URBANO  
DA SEDE DO MUNICÍPIO DE JOÃO PESSOA**

- I. A Leste com o OCEANO ATLÂNTICO. Começa na foz do Rio Jaguaribe, no Oceano Atlântico, no Marco M-PB-0900 (1) de coordenadas, Latitude  $-7^{\circ}3'21,6''$  e Longitude  $-34^{\circ}50'33,2''$ , seguindo-se pela linha de costa, em sentido sul, por uma distância de 24.307m até chegar na foz do Rio Gramame, no Oceano Atlântico, no Marco M-PB-0511 (2) de coordenadas, Latitude  $-7^{\circ}14'39,5''$  e Longitude  $-34^{\circ}48'19,6''$ .
- II. Ao Sul com o MUNICÍPIO DE CONDE. Começa na foz do Rio Gramame, no Oceano Atlântico, no Marco M-PB-0511 (2) de coordenadas, Latitude  $-7^{\circ}14'39,5''$  e Longitude  $-34^{\circ}48'19,6''$ , seguindo-se pelo Rio Gramame, a montante, por uma distância de 23.137m até chegar na foz do Riacho Camaço, no Rio Gramame, no Marco M-PB-0510 (3) de coordenadas, Latitude  $-7^{\circ}13'31,9''$  e Longitude  $-34^{\circ}55'46,1''$ .
- III. À Oeste com o MUNICÍPIO DE SANTA RITA. Começa na foz do Riacho Camaço, no Rio Gramame, no Marco M-PB-0510 (3) de coordenadas, Latitude  $-7^{\circ}13'31,9''$  e Longitude  $-34^{\circ}55'46,1''$ , seguindo-se pelo Rio Camaço, a montante, por uma distância de 5.470m até chegar na nascente do Rio Camaço, no Marco M-PB-0906 (4) de coordenadas, Latitude  $-7^{\circ}12'53,3''$  e Longitude  $-34^{\circ}58'7,4''$ , seguindo-se por linha reta, com azimute de  $356^{\circ}51'12,1''$ , por uma distância de 3.624m até chegar na nascente do Rio Marés, no Marco M-PB-0909 (5) de coordenadas, Latitude  $-7^{\circ}10'55,5''$  e Longitude  $-34^{\circ}58'13,8''$ , seguindo-se pelo Rio Marés, a jusante, por uma distância de 6.038m até chegar no Rio Marés, próximo a Mata do Xenxem, no Marco M-PB-0461 (6) de coordenadas, Latitude  $-7^{\circ}10'0,7''$  e Longitude  $-34^{\circ}56'9,2''$ .
- IV. À Oeste com o MUNICÍPIO DE BAYEUX. Começa no Rio Marés, próximo a Mata do Xenxem, no Marco M-PB-0461 (6) de coordenadas, Latitude  $-7^{\circ}10'0,7''$  e Longitude  $-34^{\circ}56'9,2''$ , seguindo-se pelo Rio Marés, a jusante, por uma distância de 6.748m até chegar na foz do Rio do Meio, no Rio Marés, onde se forma o Rio Sanhauá, no Marco MPB-0460 (7) de coordenadas, Latitude  $-7^{\circ}8'13,1''$  e Longitude  $-34^{\circ}55'6,9''$ , seguindo-se pelo Rio Sanhauá, a jusante, por uma distância de 6.461m até chegar na foz do Rio Sanhauá, no Rio Paraíba, no Marco M-PB-0458 (8) de coordenadas, Latitude  $-7^{\circ}6'11,4''$  e Longitude  $-34^{\circ}53'46,3''$ , seguindo-se pelo Rio Paraíba, a jusante, por uma distância de 1.159m até chegar na foz do Riacho Paraíba, no Rio

Paraíba, no Marco M-PB-0457 (9) de coordenadas, Latitude -7°5'37,9" e Longitude -34°53'29,1".

- V. À Oeste com o MUNICÍPIO DE SANTA RITA. Começa na foz do Riacho Paraíba, no Rio Paraíba, no Marco M-PB-0457 (9) de coordenadas, Latitude -7°5'37,9" e Longitude -34°53'29,1", seguindo-se pelo Rio Paraíba, a jusante, por uma distância de 4.793m até chegar na foz do Rio Mandacaru, no Rio Paraíba, nas proximidades da Ilha dos Stuart, no Marco M-PB-0897 (10) de coordenadas, Latitude -7°3'38,8" e Longitude -34°51'48,2".
- VI. Ao Norte com o MUNICÍPIO DE CABEDELO. Começa na foz do Rio Mandacaru, no Rio Paraíba, nas proximidades da Ilha dos Stuart, no Marco M-PB-0897 (10) de coordenadas, Latitude -7°3'38,8" e Longitude -34°51'48,2", seguindo-se pelo Rio Mandacaru, a montante, por uma distância de 7.374m até chegar no canal de ligação do Rio Mandacaru com o Rio Jaguaribe, no Shopping Manaíra, no Marco M-PB-0899 (11) de coordenadas, Latitude -7°5'57,7" e Longitude -34°50'43,9", seguindo-se pelo Rio Jaguaribe, a jusante, por uma distância de 5.417m até chegar no ponto inicial deste descritivo.

Pelo presente memorial, cujo mapa consta no Anexo I da presente Lei, o Município de João Pessoa possui dimensões aproximadas de 94,5km de perímetro e 209,9km<sup>2</sup> de área.

**ANEXO III – MAPA DA DIVISA DOS BAIRROS DE JOÃO PESSOA**

MINUTA DE LEI

MINUTA DE LEI

**ANEXO IV - MEMORIAL DESCRITIVO SIMPLIFICADO DO PERÍMETRO  
DOS BAIRROS DE JOÃO PESSOA**

MINUTA DE LEI

## ANEXO IV - MEMORIAL DESCRITIVO SIMPLIFICADO DO PERÍMETRO DOS BAIRROS DE JOÃO PESSOA

### I. Aeroclube

O bairro Aeroclube, localizado ao Norte de João Pessoa, faz divisa ao lado Sul com o bairro Manaíra delimitada pela Avenida Governador Flávio Ribeiro Coutinho, ao lado Norte com o bairro Bessa delimitado pela Avenida Campos Sales, ao lado Leste com o bairro Jardim Oceania, já pelo lado Oeste faz divisa com o município Cabedelo delimitada pelo Rio Jaguaribe. Com as coordenadas:

Nome	Coordenada N	Coordenada E
AER01	296172,5585	9215017,756
BES01	296010,3485	9217341,426
BES07	296577,525	9217579,91
BES08	296068,7002	9217349,726
BES09	296068,6433	9217344,583
JOC01	296979,9997	9215073,452
JOC02	296956,488	9215327,118
JOC03	297056,8739	9215402,835
JOC04	296929,1038	9216051,497
JOC05	296813,3484	9217175,701
JOC06	296660,8423	9217401,1

### II. Água Fria

O bairro Água Fria, localizado a Leste de João Pessoa, ao seu lado Oeste faz divisa com a Mata do Buraquinho, ao seu lado Norte faz limite com o bairro Jardim São Paulo, já a Nordeste faz divisa com o bairro Jardim Cidade Universitária, a Leste faz divisa com o bairro Cidade dos Colibris e a Sudeste com José Américo, ao seu lado Sul e Sudoeste faz limite com os bairros, respectivamente, Ernesto Geisel e Cristo Redentor. Com as coordenadas:

Nome	Coordenada N	Coordenada E
CDC09	295247,6425	9207668,587
CDC10	295513,3441	9207951,084
CDC11	295444,7759	9207969,85

Nome	Coordenada N	Coordenada E
CRI04	294507,1632	9207909,281
ERG01	294050,8564	9207134,594
ERG02	294258,7583	9206753,456
JCU06	296090,3177	9208754,733
JCU07	296061,6878	9208910,401
JSA01	294669,6866	9207343,304
JSA02	294703,2719	9207389,053
JSA03	294978,5022	9207843,916
JSP01	296009,8336	9208932,016
JSP02	296038,847	9208997,223
JSP03	295411,9148	9209197,175

### III. Altiplano

O bairro Altiplano, localizado a Nordeste de João Pessoa, ao seu lado Oeste faz divisa com Cabo Branco delimitada pela Avenida João Cyrilo da Silva, a Sudeste faz limite com o bairro Portal do Sol, a Sudoeste faz divisa com Bancários e a Oeste com Castelo Branco delimitada pelo Rio Timbó, já a Noroeste faz divisa com o bairro Miramar delimitada pelo Rio Jaguaribe.

Com as coordenadas:

Nome	Coordenada N	Coordenada E
ALT01	298031,7222	9210025,485
ALT02	297272,9147	9210612,918
CAB05	299152,2969	9210315,335
CAB06	298098,6293	9212033,69
CAB07	297880,9035	9212077,502
MIR01	297510,8292	9211808,918

### IV. Alto do Céu

O bairro Alto do Céu, localizado ao Norte de João Pessoa, ao seu lado Leste faz divisa com o município Cabedelo delimitada pelo Rio Mandacaru, ao lado Sudeste, Sul e Sudoeste faz divisa, respectivamente, com o Bairro dos Ipês, Mandacaru e Padre Zé, já a Oeste faz divisa com o

bairro Róger delimitada pelo Rio das Bombas e a Norte com o município Santa Rita. Com as coordenadas:

Nome	Coordenada N	Coordenada E
ALC01	293097,8029	9214702,104
ALC02	292421,8919	9217373,374
ALC03	294026,773	9219216,95
BIP04	294477,0753	9214950,535
BIP05	294884,8245	9215328,769
MAN05	293212,6981	9214530,22
PAD01	293064,76	9214477,835

#### V. Alto do Mateus

O bairro Alto do Mateus, localizado a Noroeste de João Pessoa, ao seu lado Oeste faz divisa com o município Bayeux delimitada pelos rios Marés e Sanhauá, já a Oeste faz limite com o bairro Ilha do Bispo e a Sudeste com o bairro Oitizeiro. Com as coordenadas:

Nome	Coordenada N	Coordenada E
IDB01	289574,2473	9210647,071
IDB02	289198,9226	9211623,62
OIT01	289003,8867	9209266,873
OIT02	289322,581	9209707,536

#### VI. Anatolia

O bairro Anatolia, localizado ao Nordeste de João Pessoa, ao seu lado Sul faz divisa com o bairro Jardim Cidade Universitária delimitada pela Rua Francisco Timóteo de Souza, ao Oeste tem limite com o bairro Jardim São Paulo e a lado Leste faz divisa com o bairro Bancários. Com as coordenadas:

Nome	Coordenada N	Coordenada E
ANA01	296109,9	9209235,099
ANA02	296317,28	9209485,103



Nome	Coordenada N	Coordenada E
JCU10	296828,06	9209145,016
JCU09	296216,47	9209032,102

#### VII. Bancários

O bairro Bancários, localizado a Leste de João Pessoa, ao seu lado Sul faz divisa com o bairro Jardim Cidade Universitária, a Sudoeste faz limite com os bairros Anatólia e Jardim São Paulo, a Oeste tem limite com a Mata do Buraquinho delimitada pela Rodovia Governador Antônio Mariz e a Noroeste com o bairro Castelo Branco, aos seus lados Nordeste e Sudeste tem limite, respectivamente com os bairros Altiplano e Portal do Sol, delimitado pelo Rio Timbó. Com as Coordenadas:

Nome	Coordenada N	Coordenada E
PRS05	298518,8415	9208957,676
JCU12	297955,7383	9208927,084
JCU11	297940,7274	9209337,675
JCU10	296828,0593	9209145,016
ANA02	296317,2766	9209485,103
JSP05	295642,7465	9209644,806
JSP04	295616,1656	9209641,952
CAS04	295601,2864	9209707,304
CAS03	296417,418	9210159,412
CAS02	297031,4626	9209997,824
CAS01	297253,7491	9210602,246
ALTO2	297272,9147	9210612,918
ALTO1	298031,7222	9210025,485

#### VIII. Centro

O bairro Centro, localizado ao Norte de João Pessoa, ao seu lado Sul faz divisa com o bairro Jaguaribe delimitada pela Avenida João Machado, a Sudoeste e Oeste faz limite com os bairros, respectivamente, Trincheiras e Varadouro, ao lado Norte faz divisa com os bairros

Róger, Tambiá e Bairro dos Estados, já a Leste faz divisa com o bairro Torre delimitada pela Avenida General Bento da Gama. Com as coordenadas:

Nome	Coordenada N	Coordenada E
BDE01	293795,6176	9212591,09
CEN01	293252,7914	9211842,855
CEN02	291851,0565	9211918,945
CEN03	291878,3995	9212257,469
CEN04	291813,0871	9212261,76
CEN05	291536,6575	9212227,382
CEN06	291593,3756	9212785,518
CEN07	291624,0276	9212960,513
CEN08	291635,1167	9212964,076
CEN09	291521,3671	9213168,645
CEN10	291575,3168	9213228,151
CEN11	291593,0908	9213258,662
CEN12	291684,3437	9213227,899
CEN13	291996,0933	9213117,597
CEN14	291951,823	9213076,922
CEN15	292058,7431	9213051,103
TBA01	293413,3644	9212588,756
TBA02	293372,9146	9212509,168
TBA03	292150,1964	9213023,083
TOR03	293324,2244	9211801,215

#### IX. Padre Zé

O bairro Padre Zé, localizado ao Norte de João Pessoa, ao seu lado Sudeste faz divisa com o bairro Treze de Maio delimitada pela Avenida Mandacaru, ao lado Oeste faz divisa com o bairro Róger, já a Noroeste faz divisa com o bairro Alto do Céu, a Leste com Mandacaru e a Norte com o bairro Tambiá. Com as coordenadas:

Nome	Coordenada N	Coordenada E
MAN03	293774,0314	9214098,62
MAN04	293940,694	9214223,405
MAN05	293212,6981	9214530,22
PAD01	293064,76	9214477,835
TRE01	293403,4975	9213651,792
TRE02	293408,3993	9213666,403

#### X. Bairro das Indústrias

O Bairro das Indústrias, localizado na região Sudoeste de João Pessoa, ao lado Nordeste faz divisa com o bairro Jardim Veneza, ao lado Leste faz divisa com o Distrito Industrial, ao lado sudoeste faz divisa com o bairro Mussuré e ao Oeste com o bairro Mumbaba. Com as coordenadas:

Nome	Coordenada N	Coordenada E
BDI01	288969,8401	9206475,29
BDI02	288960,8478	9206464,23
BDI03	288530,9288	9206035,262
BDI04	288556,2958	9206026,608
BDI05	288429,8729	9205611,935
BDI06	288321,2808	9205646,356
BDI07	288153,5004	9205100,226
BDI08	288198,428	9204984,218
BDI09	287763,4528	9204806,601
MUM06	288334,9088	9207205,924
MUM07	287688,3627	9205968,079
MUM08	286841,9202	9205504,369
MUS01	286803,8278	9204668,406
MUS02	287669,212	9203779,076

#### XI. Bairro dos Ipês

O Bairro dos Ipês, localizado a Norte de João Pessoa, ao seu lado Norte faz divisa com o município de Cabedelo delimitado pelo Rio Jaguaribe, ao lado Leste faz divisa com os bairros

João Agripino, São José e Manaíra, já a Sudeste faz divisa com o bairro Pedro Gondim e a Sul com o Bairro dos Estados e pelo seu lado Oeste tem limite com Mandacaru e lado Noroeste com o bairro Alto do Céu. Com as coordenadas:

Nome	Coordenada N	Coordenada E
BIP01	294618,244	9214712,472
BIP02	294532,9659	9214713,778
BIP03	294524,8538	9214733,643
BIP04	294477,0753	9214950,535
BIP05	294884,8245	9215328,769
MAN05	296158,6688	9214860,618
MAN04	296234,7154	9214819,603
SJO10	296185,5647	9214805,712
SJO09	296028,9953	9214760,344
SJO08	295983,0872	9214766,786
SJO07	295977,4419	9214757,86
JOA08	295957,2315	9214765,919
JOA07	295947,971	9214774,65
JOA06	295929,6268	9214771,444
JOA05	296454,9125	9213644,057
PED02	295728,6334	9213631,063
BDE20	295548,1538	9213629,862
BDE19	295547,7265	9213690,233
BDE18	295458,4627	9213688,756
BDE17	295351,0368	9214180,238
BDE16	295063,8566	9214182,457
BDE15	295075,8285	9214136,748
BDE14	294927,4884	9214101,898
BDE13	294942,8525	9214042,333
BDE12	294796,8004	9214023,851

## XII. Bairro dos Estados

O Bairro dos Estados, localizado a Norte de João Pessoa, ao Sul faz divisa com os bairros Torre, Expedicionários, Tambauzinho e Centro delimitada pela Avenida Presidente Epitácio Pessoa, a Leste com o bairro Pedro Gondim e a Norte com o Bairro dos Ipês, a Noroeste Mandacaru, já a Oeste tem divisa com Treze de Maio e Sudoeste tem divisa com o bairro Tambiá. Com as coordenadas:

Nome	Coordenada N	Coordenada E
BDE01	293795,6176	9212591,09
BDE02	293977,1549	9212847,827
BDE03	294456,9239	9213291,569
BDE04	294481,0989	9213307,724
BDE05	294568,8711	9213399,971
BDE06	294744,1981	9213537,052
BDE07	294765,1928	9213556,947
BDE08	294750,2966	9213630,627
BDE09	294836,5885	9213646,027
BDE10	294803,3584	9213763,534
BDE11	294857,2957	9213777,498
BDE12	294796,8004	9214023,851
BDE13	294942,8525	9214042,333
BDE14	294927,4884	9214101,898
BDE15	295075,8285	9214136,748
BDE16	295063,8566	9214182,457
BDE17	295351,0368	9214180,238
BDE18	295458,4627	9213688,756
BDE19	295547,7265	9213690,233
BDE20	295548,1538	9213629,862
EXP02	295104,302	9212606,573
PED01	295739,6774	9212613,842
PED02	295728,6334	9213631,063
TBO05	295526,8629	9212611,604

### XIII. Barra do Gramame

O bairro Barra do Gramame está localizado no Sudeste de João Pessoa, faz divisa com o município de Conde ao lado Sul (a divisa com o referido município é o Rio Gramame). Ao Norte faz divisa com o bairro Costa do Sol (a divisa com o referido bairro é o Rio Cuiá), ao lado Noroeste e Oeste faz divisa com os bairros Paratibe e Muçumagro (a divisa com os referidos bairros é o Riacho Estiva). Com as coordenadas:

Nome	Coordenada N	Coordenada E
BGR01	300214,2376	9203348,123
BGR02	300994,9589	9202912,838
BGR03	300823,4571	9200082,829
BGR04	300626,3861	9198784,162
BGR05	300468,9472	9198609,741
MUÇ01	298347,0055	9201998,511
MUÇ02	297953,1719	9201607,634
MUÇ03	297799,7138	9201416,5
MUÇ04	297784,8612	9201420,874
MUÇ05	297615,7413	9200624,14

#### XIV. Bessa

O bairro Bessa, localizado ao Norte de João Pessoa, faz divisa ao lado Sul com os bairros Aeroclub e Jardim Oceania, delimitada pela Avenida Campos Sales. Já ao lado Noroeste faz divisa com o município Cabedelo, delimitada pelo Rio Jaguaribe. Com as coordenadas:

Nome	Coordenada N	Coordenada E
BES01	296010,3485	9217341,426
BES02	296434,0103	9219654,356
BES03	296426,1043	9219449,542
BES04	296422,1355	9219448,483
BES05	297424,6482	9217983,711
BES06	297357,4447	9217941,317
BES07	296577,525	9217579,91
BES08	296068,7002	9217349,726
BES09	296068,6433	9217344,583

**XV. Brisamar**

O bairro Brisamar, localizado a Nordeste de João Pessoa, ao seu lado Leste faz divisa com o bairro São José, ao seu lado Sul faz divisa com o bairro Miramar delimitada pela Avenida Senador Ruy Carneiro, a Sudoeste faz divisa com Tambauzinho delimitada pela Avenida Presidente Epitácio Pessoa, a Oeste faz divisa com o bairro Pedro Gondim delimitada pela Rodovia Governador Antônio Mariz e a Norte com o bairro João Agripino. Com as coordenadas:

Nome	Coordenada N	Coordenada E
BRI01	296425,45	9212622,049
BRI02	296219,4411	9212619,102
JOA01	296639,8547	9213524,148
JOA02	296572,1269	9213510,849
JOA03	296558,8055	9213560,126
JOA04	296480,9426	9213540,749
SJO01	297462,5567	9213137,148
SJO02	297097,1461	9213438,976
SJO03	296816,9447	9213713,51

**XVI. Cabo Branco**

O bairro Cabo Branco, localizado a Nordeste de João Pessoa, ao seu lado Sudeste faz divisa com o bairro Ponta do Seixas delimitada pela Avenida Cabo Branco e a Oeste tem seus limites com o bairro Portal do Sol delimitado pela Avenida Panorâmica e Avenida João Cyrilo da Silva, com o Altiplano e com Miramar delimitada pelas Avenidas João Cyrilo da Silva e Ministro José Américo de Almeida e pelo Rio Jaguaribe, já a Norte faz divisa com o bairro Tambaú delimitada pela Avenida Presidente Epitácio Pessoa. Com as coordenadas:

Nome	Coordenada N	Coordenada E
CAB01	301650	9209429
CAB02	301622	9209424
CAB03	301513	9209299
CAB04	301368	9209296

Nome	Coordenada N	Coordenada E
CAB05	299152	9210315
CAB06	298099	9212034
CAB07	297881	9212078
TAM02	298596	9212655
TAM03	297797	9212641

#### XVII. Castelo Branco

O bairro Castelo Branco, localizado a Nordeste de João Pessoa, ao seu lado Sul faz divisa com o bairro Bancários, ao lado Oeste tem limite com a Mata do Buraquinho determinado pela Rodovia Governador Antônio Mariz e a Avenida Dom Pedro II, aos lados Noroeste, Norte e Nordeste tem divisa com os bairros, respectivamente, Torre, Tambauzinho e Miramar delimitada pelo Rio Jaguaribe, já a Leste tem limite com o bairro Altiplano determinado pelo Rio Timbó. Com as Coordenadas:

Nome	Coordenada N	Coordenada E
ALTO2	297272,9147	9210612,918
CAS01	297253,7491	9210602,246
CAS02	297031,4626	9209997,824
CAS03	296417,418	9210159,412
CAS04	295601,2864	9209707,304
CAS05	295306,7739	9210622,923
MIR01	297510,8292	9211808,918
MIR02	296661,774	9211856,113
TBO01	295278,7996	9211333,156
TOR01	294781,9473	9210872,956

#### XVIII. Cidade dos Colibris

O bairro Cidade dos Colibris, localizado a Leste de João Pessoa, ao seu lado Sul faz divisa com o bairro José Américo, aos lados Nordeste, Sudeste e Oeste faz limite, determinado pelo Rio



Laranjeiras, com os bairros Jardim Cidade Universitária, Mangabeira e Água Fria, respectivamente. Com as coordenadas:

Nome	Coordenada N	Coordenada E
CDC01	296155,92	9207099,052
CDC02	296016,6309	9207163,692
CDC03	296017,5532	9207165,727
CDC04	295746,0718	9207292,969
CDC05	295714,9684	9207236,999
CDC06	295402,3851	9207428,643
CDC07	295497,4199	9207553,895
CDC08	295480,9497	9207567,509
CDC09	295247,6425	9207668,587
CDC10	295513,3441	9207951,084
CDC11	295444,7759	9207969,85
JCU06	296090,3177	9208754,733
JCU05	296202,1115	9207853,046

#### XIX. Costa do Sol

O bairro Costa do Sol, localizado a Leste de João Pessoa, ao seu lado Oeste faz limite com o bairro Mangabeira, ao Norte faz limite com os bairros Portal do Sol e Ponta do Seixas, já a Nordeste faz divisa com o bairro Penha, ao seu lado Sul faz divisa com os bairros Barra do Gramame e Paratibe delimitada pelo Rio Cuiá. Com as coordenadas:

Nome	Coordenada N	Coordenada E
BGR01	300214,2376	9203348,123
BGR02	300994,9589	9202912,838
PAR11	297958,2819	9204312,671
PEN01	301688,403	9207123,936
PEN02	301127,4799	9207166,754
PON04	301143,5349	9208043,198
PRS01	299114,5187	9208107,128

XX. Costa e Silva

O bairro Costa e Silva, localizado na região sudoeste de João Pessoa, ao lado Nordeste e Leste faz divisa com os bairros Ernani Sátiro e Funcionários, ao lado Noroeste e Oeste, faz divisa com os bairros Jardim Veneza e Distrito Industrial e ao lado Sul com o bairro Gramame (a divisa com o referido bairro é o Riacho Mussuré). Com as coordenadas:

Nome	Coordenada N	Coordenada E
CSIL01	290787,2396	9206362,074
CSIL02	290747,4942	9206233,372
CSIL03	290838,6475	9206209,572
CSIL04	290921,7976	9205962,184
CSIL05	291043,8019	9205515,049
DIND01	290124,3087	9205842,619
DIND02	290332,4781	9205778,215
DIND03	290252,6638	9205519,89
DIND04	290479,1666	9205450,913
DIND05	290213,398	9205135,337
DIND06	290175,559	9205064,356
DIND07	290251,7057	9205067,247
JVEN03	290543,665	9207304,968
JVEN04	290506,1831	9207096,283

XXI. Cristo Redentor

O bairro Cristo Redentor, localizado a Noroeste de João Pessoa, ao seu lado Sul faz divisa com os bairros Ernesto Geisel, João Paulo II e Ernani Sátiro delimitada pela Rodovia Governador Antônio Mariz, a Sudoeste e Noroeste faz divisa, respectivamente, com Oitizeiro e Cruz das Armas delimitada pelo Rio Jaguaribe, ao Norte faz limite com o bairro Varjão, a Nordeste faz limite com a Mata do Buraquinho e a Sudeste com o bairro Água Fria. Com as coordenadas:

Nome	Coordenada N	Coordenada E
CRI01	294226,1313	9207840,649
CRI02	294359,7324	9207827,652
CRI03	294459,0235	9207939,501

Nome	Coordenada N	Coordenada E
CRIO4	294507,1632	9207909,281
CRU01	292281,689	9209855,907
CRU02	291609,6053	9208506,706
ERG01	294050,8564	9207134,594
ESA01	291608,495	9207374,5
ESA02	292017,901	9207185,301
JPII01	293028,6243	9207097,703
VRJ01	293913,6449	9208190,622
VRJ02	293857,6285	9208121,663
VRJ03	292956,1444	9209020,567
VRJ04	292897,4429	9209065,522
VRJ05	292746,1911	9209214,733
VRJ06	292737,7393	9209206,713
VRJ07	292602,5347	9209355,999

## XXII. Cruz das Armas

O bairro Cruz das Armas, localizado a Noroeste de João Pessoa, ao seu lado Norte faz divisa com o bairro Trincheiras, a Nordeste com o bairro Jaguaribe, a Leste faz divisa com os bairros Varjão e Cristo Redentor delimitada pelo Rio Jaguaribe, ao seu lado Sudoeste faz limite com o Oitizeiro, já a Oeste faz divisa com o bairro Ilha do Bispo. Com as coordenadas:

Nome	Coordenada N	Coordenada E
CRU01	292281,689	9209855,907
CRU02	291609,6053	9208506,706
CRU03	291483,471	9208673,308
CRU04	291458,275	9208586,444
CRU05	291382,6462	9208655,894
CRU06	291300,0513	9208600,439
CRU07	291220,69	9208680,17
CRU08	290698,5025	9208777,802
CRU09	290767,3299	9208969,743
CRU10	290685,4341	9208992,426

Nome	Coordenada N	Coordenada E
CRU11	290736,5279	9209130,053
CRU12	290781,8034	9209228,175
CRU13	290866,1606	9209432,804
CRU14	291093,1294	9209958,384
CRU15	290833,1777	9210102,953
CRU16	290670,797	9210423,942
CRU17	290669,847	9210427,736
CRU18	291278,8703	9211296,117
JAG03	292487,3796	9209974,609
JAG04	292379,9628	9210143,603
JAG05	292386,8096	9210147,74
JAG06	292374,4603	9210165,446
JAG07	292382,1404	9210170,212
JAG08	291873,683	9210821,732
JAG09	291898,0603	9210829,213
TRI01	291808,8486	9210911,06
TRI02	291672,8266	9210840,854
TRI03	291463,6591	9211018,253
TRI04	291611,0107	9211329,942
TRI05	291366,6895	9211298,902
TRI06	291315,3163	9211321,711

### XXIII. Cuiá

O bairro Cuiá, localizado a Sudeste de João Pessoa, ao seu lado Oeste faz divisa com o bairro Ernesto Geisel delimitada pela Rua Empresário Abelardo Targino da Fonseca, a Leste faz divisa com o bairro José Américo, a Sudeste faz limite com o bairro Mangabeira, já a Sul faz divisa com os bairros Valentina e Planalto da Boa Esperança delimitada pelo Rio Cuiá. Com as coordenadas:

Nome	Coordenada N	Coordenada E
CUI01	294529,0836	9206500,418
CUI02	294484,364	9206465,977

Nome	Coordenada N	Coordenada E
CUI03	294747,1662	9206125,614
CUI04	294832,1283	9206032,496
CUI05	294869,7932	9205966,345
ERG02	294258,7583	9206753,456
ERG03	294265,0046	9206741,381
GRA08	293418,5007	9204770,269
MNG01	295662,7438	9205211,346
VAL03	295142,6669	9204979,418
VAL04	295695,0131	9205092,774

#### XXIV. Distrito Industrial

O bairro Distrito Industrial, localizado na região Sudoeste de João Pessoa, ao lado Noroeste faz divisa com o bairro Jardim Veneza e ao lado Oeste com o Bairro das Indústrias. Ao lado Leste e Sul faz divisa com os bairros Costa e Silva, Gramame e Mussuré (a divisa com o referido bairro é o Rio Mumbaba). Com as coordenadas:

Nome	Coordenada N	Coordenada E
BDI01	288969,8401	9206475,29
BDI02	288967,5719	9206468,963
BDI03	288530,9288	9206035,262
BDI04	288556,2958	9206026,608
BDI05	288429,8729	9205611,935
BDI06	288321,2808	9205646,356
BDI07	288153,5004	9205100,226
BDI08	288198,428	9204984,218
BDI09	287763,4528	9204806,601
DIND01	290124,3087	9205842,619
DIND02	290332,4781	9205778,215
DIND03	290252,6638	9205519,89
DIND04	290479,1666	9205450,913
DIND05	290213,398	9205135,337
DIND06	290175,559	9205064,356

Nome	Coordenada N	Coordenada E
DIND07	290251,7057	9205067,247
DIND08	290155,7543	9204615,476
DIND09	290191,3879	9204604,203
DIND10	290125,6598	9204428,806
DIND11	290098,2466	9204437,556
DIND12	289797,5077	9203719,949
DIND13	289660,944	9203121,122
DIND14	289329,534	9203130,999
DIND15	289307,8504	9203112,71
DIND16	289249,9887	9203134,056
JVEN04	290506,1831	9207096,283
JVEN05	289855,2015	9207294,495
JVEN06	289671,501	9207273,743
JVEN07	289451,1066	9207208,711
JVEN09	289255,6315	9206973,441
MUS02	287669,212	9203779,076
MUS03	289121,298	9202742,545

## XXV. Ernani Sátiro

O bairro está localizado no Sudoeste de João Pessoa, ao lado Norte faz divisa com os bairros Oitizeiro e Cristo Redentor (a divisa com os referidos bairros é a Rodovia BR-230). Ao lado Oeste faz divisa com os bairros João Paulo II e Funcionários. Ao lado Leste faz divisa com os bairros Jardim Veneza e Costa e Silva. Com as coordenadas:

Nome	Coordenada N	Coordenada E
CSIL01	290787,2396	9206362,074
CSIL02	290747,4942	9206233,372
CSIL03	290843,3745	9206208,417
CSIL04	290921,7976	9205962,184
ESA01	291608,495	9207374,5
ESA02	292017,901	9207185,301
FUN01	291333,791	9206433,891

Nome	Coordenada N	Coordenada E
FUN02	291350,9875	9206429,394
FUN03	291384,0948	9206467,059
JVEN02	290557,8458	9207504,589
JVEN03	290543,665	9207304,968

#### XXVI. Ernesto Geisel

O bairro Ernesto Geisel está localizado no Sul de João Pessoa, ao lado Norte faz divisa com o Cristo Redentor (a divisa com o referido bairro é a Rodovia BR-230), ao lado Leste faz divisa com os bairros Água Fria, José Américo e Cuiá. Ao lado Oeste faz divisa com o Bairro João Paulo II (a divisa com o referido bairro é a Avenida Valdemar Naziazeno). Ao Sul, faz divisa com o bairro Gramame (a divisa com o referido bairro é o Rio Cuiá). Com as coordenadas:

Nome	Coordenada N	Coordenada E
ERG01	294050,8564	9207134,594
ERG02	294258,7583	9206753,456
ERG03	294265,0046	9206741,381
GRA07	293187,9465	9204816,026
GRA08	293418,5007	9204770,269
JPII01	293028,6243	9207097,703
JPII02	293090,1478	9205133,017
JPII03	293243,7486	9205092,986
JPII04	293236,0494	9204959,867
JPII05	293211,6921	9204960,519

#### XXVII. Expedicionários

O bairro Expedicionários, localizado a Norte de João Pessoa, ao seu lado Leste faz divisa com o bairro Tambauzinho, a Oeste tem limite com o bairro Torre e a Norte tem divisa com o Bairro dos Estados delimitada pela Avenida Presidente Epitácio Pessoa. Com as coordenadas:

Nome	Coordenada N	Coordenada E
EXP01	295112,6293	9211546,682
EXP02	295104,302	9212606,573

Nome	Coordenada N	Coordenada E
TBO05	295526,8629	9212611,604
TBO04	295539,1285	9211791,185
TBO03	295173,7563	9211526,567

#### XXVIII. Funcionários

O bairro Funcionários está localizado no Sul de João Pessoa, ao lado Norte faz divisa com os bairros Ernani Sátiro e João Paulo II. Ao lado Sul e Oeste faz divisa com os bairros Gramame e Costa e Silva. Com as coordenadas:

Nome	Coordenada N	Coordenada E
CSIL04	290921,7976	9205962,184
CSIL05	291043,8019	9205515,049
FUN01	291333,791	9206433,891
FUN02	291350,9875	9206429,394
FUN03	291384,0948	9206467,059
FUN04	292418,1655	9206203,241
FUN05	292477,8176	9205330,894
GRA01	291235,1302	9204787,394
GRA02	291751,6065	9204727,568
GRA03	291751,4089	9204722,724
GRO01	291834,1905	9205248,445
GRO02	291696,6029	9205264,801
GRO03	291716,8022	9205416,218
GRO04	292084,9091	9205398,122
GRO05	292085,2912	9205413,005
GRO06	292222,8454	9205415,19

#### XXIX. Gramame

O bairro Gramame, localizado no Sul de João Pessoa, ao lado Oeste faz divisa com os bairros Distrito Industrial e Mussuré. Ao lado Norte e Leste faz divisa com os bairros Costa e Silva, Funcionários, Grotão, Planalto da Boa Esperança, Valentina, Paratibe e Muçumagro. Ao lado



Sul faz divisa com o município de Conde (a divisa com o referido município é o Rio Gramame).

Com as coordenadas:

Nome	Coordenada N	Coordenada E
CSIL05	291043,8019	9205515,049
DIND09	290251,7057	9205067,247
DIND11	290155,7543	9204615,476
DIND12	290191,3879	9204604,203
DIND13	290125,6598	9204428,806
DIND14	290098,2466	9204437,556
DIND16	289796,6929	9203712,745
DIND17	289665,431	9203123,83
DIND19	289307,8504	9203112,71
DIND20	289254,5976	9203133,266
GRA01	291235,1302	9204787,394
GRA02	291751,6065	9204727,568
GRA03	291751,4089	9204722,724
GRA04	292002,1522	9204701,877
GRA05	292005,2554	9204694,959
GRA06	292285,8817	9204755,822
GRA07	293187,9465	9204816,026
GRA08	293418,5007	9204770,269
GRA09	293400,2062	9204689,115
GRA10	294309,9779	9203927,686
GRA11	294216,6496	9203921,885
GRA12	294205,8372	9203666,805
GRA13	294499,0219	9203464,252
GRA14	294553,8205	9203440,153
GRA15	294918,3957	9203188,478
GRA16	295297,413	9202958,17
GRA17	295310,1453	9202972,841
GRA18	296597,2929	9202757,375
GRA19	296615,1607	9202731,653
GRA20	296616,2786	9202720,029

Nome	Coordenada N	Coordenada E
GRA21	296619,5189	9202428,547
GRA22	296607,0009	9202434,384
GRA23	296617,1966	9202051,895
GRA24	296628,3605	9202047,072
GRA25	296665,9757	9201983,029
GRA26	296648,9741	9201956,249
GRA27	296687,6965	9201886,072
GRA28	296636,9587	9201723,255
GRA29	296633,369	9201622,349
GRA30	296627,8626	9201325,672
GRA31	296628,4416	9201271,82
GRA32	294770,6363	9200576,782
MUS03	289121,298	9202742,545
MUS04	289669,4373	9202326,531
PAR01	296608,5642	9202769,228

### XXX. Grotão

O bairro do Grotão está localizado no Sul de João Pessoa, ao lado Oeste, Norte e Leste, faz divisa com os bairros Funcionários e João Paulo II, ao lado Sul faz divisa com o bairro Gramame (a divisa com os referidos bairros é o Rio Cuiá). Com as coordenadas:

Nome	Coordenada N	Coordenada E
GRA02	291751,6066	9204727,568
GRA03	291751,2773	9204719,498
GRA04	291928,7614	9204703,245
GRA05	291928,9143	9204705,328
GRA06	292005,2554	9204694,959
GRO01	291834,1905	9205248,445
GRO02	291696,6029	9205264,801
GRO03	291716,8022	9205416,218
GRO04	292084,9091	9205398,122
GRO05	292085,2912	9205413,005

Nome	Coordenada N	Coordenada E
GRO06	292222,8454	9205415,19
GRO07	292298,8882	9205106,611
GRO08	292289,6394	9204843,707
GRO09	292286,0164	9204843,774
GRO10	292285,8817	9204755,822

### XXXI. Ilha do Bispo

O bairro Ilha do Bispo, localizado a Noroeste de João Pessoa, ao seu lado Sul faz divisa com o bairro Oitizeiro, a Oeste faz limite com o bairro Alto do Mateus, ao Norte faz divisa com o município Bayeux delimitada pelo Rio Sanhauá, a Nordeste faz divisa com os bairros Varadouro e Trincheiras, já a Sudeste faz limite com o bairro Cruz das Armas. Com as coordenadas:

Nome	Coordenada N	Coordenada E
CRU11	290736,5279	9209130,053
CRU12	290781,8034	9209228,175
CRU13	290866,1606	9209432,804
CRU14	291093,1294	9209958,384
CRU15	290833,1777	9210102,953
CRU16	290670,797	9210423,942
CRU17	290669,847	9210427,736
CRU18	291278,8703	9211296,117
IDB01	289574,2473	9210647,071
IDB02	289198,9226	9211623,62
OIT02	289322,581	9209707,536
OIT03	289859,6452	9209132,155
OIT04	289879,951	9209132,929
OIT05	290026,0964	9209317,34
OIT06	290191,6114	9209245,507
OIT07	290190,0001	9209244,051
OIT08	290200,078	9209240,789
OIT09	290199,1309	9209237,458

Nome	Coordenada N	Coordenada E
OIT10	290286,3286	9209214,2
OIT11	290361,3767	9209275,987
OIT12	290429,5252	9209248,284
OIT13	290432,6053	9209256,535
OIT14	290446,3785	9209251,313
OIT15	290442,4951	9209241,793
OIT16	290518,8843	9209213,984
OIT17	290661,0217	9209163,359
TRI06	291315,3163	9211321,711
VAR01	291163,4406	9212222,029
VAR02	290822,6151	9212210,411
VAR03	290823,032	9212213,312
VAR04	290832,0348	9212216,031
VAR05	290884,3125	9212461,916
VAR06	290819,4851	9212471,221

### XXXII. Jaguaribe

O bairro Jaguaribe, localizado ao Norte de João Pessoa, ao seu lado Norte faz divisa com o bairro Centro delimitada pela Avenida João Machado, a Leste faz limite com a Mata do Buraquinho, já ao Sul faz divisa com o bairro Varjão delimitada pelo Rio Jaguaribe, a Sudoeste com o bairro Cruz das Armas, já a Noroeste com o bairro Trincheiras. Com as coordenadas:

Nome	Coordenada N	Coordenada E
CEN01	293252,7914	9211842,855
CEN02	291851,0565	9211918,945
JAG01	293334,7123	9210283,855
JAG02	293363,5734	9210226,955
JAG03	292487,3796	9209974,609
JAG04	292379,9628	9210143,603
JAG05	292386,8096	9210147,74
JAG06	292374,4603	9210165,446
JAG07	292382,1404	9210170,212

Nome	Coordenada N	Coordenada E
JAG08	291873,683	9210821,732
JAG09	291898,0603	9210829,213
JAG10	292138,2838	9210914,364
TOR02	293724,9092	9211562,62
TOR03	293324,2244	9211801,215

#### XXXIII. Jardim Cidade Universitária

O bairro Jardim Cidade Universitária, localizado a Leste de João Pessoa, ao seu lado Sul faz divisa com o bairro Mangabeira, a Oeste faz divisa com o bairro Cidade dos Colibris delimitada pelo Rio Laranjeiras, já a Noroeste faz divisa com os bairros Água Fria, Jardim São Paulo e Anatólia e a Norte com o bairro Bancários. Com as coordenadas:

Nome	Coordenada N	Coordenada E
JCU01	297420,6232	9208199
JCU02	296985,5155	9208210
JCU03	296980,9136	9208207
JCU04	296984,9891	9207978
JCU05	296202,1115	9207853
JCU06	296090,3177	9208755
JCU07	296061,6878	9208910
JCU08	296241,138	9208941
JCU09	296216,4684	9209032
JCU10	296828,0593	9209145
JCU11	297940,7274	9209338
JCU12	297955,7383	9208927
PRS05	298518,8415	9208958
PRS04	298304,0774	9208290
PRS03	298161,0298	9208009
PRS02	298115,9657	9207977

#### XXXIV. Jardim Oceania

O bairro Jardim Oceania, localizado ao Norte de João Pessoa, faz divisa ao lado Sul com o bairro Manaíra delimitada pela Avenida Governador Flávio Ribeiro Coutinho, ao lado Norte com o bairro Bessa delimitada pela Avenida Campo Sales e a Oeste com o bairro Aeroclube. Com as coordenadas:

Nome	Coordenada N	Coordenada E
BES05	297424,6482	9217983,711
BES06	297357,4447	9217941,317
BES07	296577,525	9217579,91
JOC01	296979,9997	9215073,452
JOC02	296956,488	9215327,118
JOC03	297056,8739	9215402,835
JOC04	296929,1038	9216051,497
JOC05	296813,3484	9217175,701
JOC06	296660,8423	9217401,1
JOC07	297529,1118	9215114,797
JOC08	297388,2675	9215103,296
JOC09	297357,8985	9215102,456

#### XXXV. Jardim São Paulo

O bairro Jardim São Paulo, localizado a Nordeste de João Pessoa, ao seu lado Norte faz divisa com o bairro Bancários delimitada pela Rua Empresário João Rodrigues Alves, a Leste com o bairro Anatólia e a Sudeste com o bairro Jardim Cidade Universitária, ao lado Sudoeste faz divisa com o bairro Água Fria e a Oeste tem limite com a Mata do Buraquinho realizado pela Rodovia Governador Antônio Mariz. Com as coordenadas:

Nome	Coordenada N	Coordenada E
ANA01	296110	9209235
ANA02	296317	9209485
JCU07	296062	9208910
JCU08	296241	9208941
JCU09	296216	9209032
JSP01	296010	9208932

Nome	Coordenada N	Coordenada E
JSP02	296039	9208997
JSP03	295412	9209197
JSP04	295616	9209642
JSP05	295643	9209645

#### XXXVI. Jardim Veneza

O bairro Jardim Veneza, localizado na região Sudoeste de João Pessoa, ao lado Noroeste faz divisa com o município Bayeux, ao lado Leste faz divisa com o bairro Oitizeiro, Ernani Sátiro e Costa e Silva. Ao lado Sul faz divisa com o bairro Distrito Industrial. Ao lado Sudoeste faz divisa com os bairros Mumbaba e Bairro das Indústrias. Com as coordenadas:

Nome	Coordenada N	Coordenada E
BDIO1	288969,8401	9206475,29
BDIO2	288960,8478	9206464,23
JVEN01	289093,7719	9209088,788
JVEN02	290557,8458	9207504,589
JVEN03	290543,665	9207304,968
JVEN04	290506,1831	9207096,283
JVEN05	289855,2015	9207294,495
JVEN06	289671,501	9207273,743
JVEN07	289451,1066	9207208,711
JVEN08	289408,1811	9207127,954
JVEN09	289255,6315	9206973,441
MUM05	288251,1407	9207287,738
MUM06	288334,9088	9207205,924

#### XXXVII. João Agripino

O bairro João Agripino, localizado a Nordeste de João Pessoa, ao seu lado Sul faz divisa com o bairro Brisamar, ao seu lado Oeste faz divisa com os bairros Pedro Gondim e Bairro dos Ipês delimitada pela Rodovia Governador Antônio Mariz e pelo lado Leste faz divisa com o bairro São José. Com as coordenadas:

Nome	Coordenada N	Coordenada E
JOA01	296639,8547	9213524,148
JOA02	296572,1269	9213510,849
JOA03	296559,6706	9213560,355
JOA04	296480,9426	9213540,749
JOA05	296454,9125	9213644,057
JOA06	295929,6268	9214771,444
JOA07	295947,971	9214774,65
JOA08	295957,2315	9214765,919
SJO03	296816,9447	9213713,51
SJO04	295998,2697	9214735,346
SJO05	295977,4419	9214757,86
SJO06	295983,0872	9214766,786

#### XXXVIII. João Paulo II

O bairro João Paulo II, localizado no Sul de João Pessoa, ao lado Norte faz divisa com o bairro Cristo Redentor (a divisa com o referido bairro é a Rodovia BR-230). Ao lado leste faz divisa com o bairro Ernesto Geisel (a divisa com o referido bairro é a Avenida Valdemar Naziazeno). Ao lado Oeste faz divisa com os bairros Ernani Sátiro, Funcionários e Grotão. Ao Sul, faz divisa com o bairro Gramame (a divisa com o referido bairro é o Rio Cuiá). Com as coordenadas:

Nome	Coordenada N	Coordenada E
ESA02	292017,901	9207185,301
FUN03	291384,0948	9206467,059
FUN04	292418,1655	9206203,241
FUN05	292477,8176	9205330,894
GRA06	292285,8817	9204755,822
GRA07	293187,9465	9204816,026
GRO06	292222,8454	9205415,19
GRO07	292298,8882	9205106,611
GRO08	292289,6394	9204843,707
GRO09	292286,0164	9204843,774
JPII01	293028,6243	9207097,703



Nome	Coordenada N	Coordenada E
JPII02	293090,1478	9205133,017
JPII03	293243,7486	9205092,986
JPII04	293236,0494	9204959,867
JPII05	293211,6921	9204960,519

### XXXIX. José Américo

O bairro José Américo, localizado a Sudeste de João Pessoa, ao seu lado Leste faz divisa com o bairro Mangabeira delimitada pelo Rio Laranjeiras, a Sudoeste faz limite com o bairro Cuiá, a Oeste e Noroeste faz divisa, respectivamente, com Ernesto Geisel e Água Fria, já a Nordeste faz limite com o bairro Cidade dos Colibris. Com as coordenadas:

Nome	Coordenada N	Coordenada E
CDC01	296155,92	9207099,052
CDC02	296016,6309	9207163,692
CDC03	296017,5532	9207165,727
CDC04	295746,0718	9207292,969
CDC05	295714,9684	9207236,999
CDC06	295402,3851	9207428,643
CDC07	295497,4199	9207553,895
CDC08	295480,9497	9207567,509
CDC09	295247,6425	9207668,587
CUI01	294529,0836	9206500,418
CUI02	294484,364	9206465,977
CUI03	294747,1662	9206125,614
CUI04	294832,1283	9206032,496
CUI05	294869,7932	9205966,345
ERG02	294258,7583	9206753,456
ERG03	294265,0046	9206741,381
JSA01	294669,6866	9207343,304
JSA02	294703,2719	9207389,053
JSA03	294978,5022	9207843,916
MNG01	295662,7438	9205211,346

**XL. Manaíra**

O bairro Manaíra, localizado a Nordeste de João Pessoa, faz divisa ao lado Sudeste com o bairro Tambaú delimitada pela Avenida Senador Ruy Carneiro, ao Norte com os bairros Jardim Oceania e Aeroclube delimitado pela Avenida Governador Flávio Ribeiro Coutinho, já ao lado Oeste faz divisa com os bairros São José e o Bairro dos Ipês delimitada pelo Rio Jaguaribe. Com as coordenadas:

Nome	Coordenada N	Coordenada E
AER01	296172,5585	9215017,756
JOC01	296979,9997	9215073,452
JOC07	297529,1118	9215114,797
JOC08	297388,2675	9215103,296
JOC09	297357,8985	9215102,456
MAN01	298597,5245	9213720,883
MAN02	298564,8669	9213687,535
MAN03	297626,3459	9213219,606
MAN04	296234,7154	9214819,603
MAN05	296158,6688	9214860,618

**XLI. Mandacaru**

O bairro Mandacaru, localizado a Norte de João Pessoa, ao seu lado Norte faz divisa com o bairro Alto do Céu delimitado pela Rua São Pedro, a Nordeste faz divisa com Bairro dos Ipês, a Sudeste Bairro dos Estados e a Sudoeste com o bairro Treze de Maio, já ao seu lado com o bairro Padre Zé. Com as coordenadas:

Nome	Coordenada N	Coordenada E
BDE05	294568,8711	9213399,971
BDE06	294744,1981	9213537,052
BDE07	294765,1928	9213556,947
BDE08	294750,2966	9213630,627
BDE09	294836,5885	9213646,027
BDE10	294803,3584	9213763,534

Nome	Coordenada N	Coordenada E
BDE11	294857,2957	9213777,498
BDE12	294796,8004	9214023,851
BIP01	294618,244	9214712,472
BIP02	294532,9659	9214713,778
BIP03	294524,8538	9214733,643
BIP04	294477,0753	9214950,535
MAN01	294166,8137	9213800,051
MAN02	294133,6862	9213768,218
MAN03	293774,0314	9214098,62
MAN04	293940,694	9214223,405
MAN05	293212,6981	9214530,22

#### XLII. Mangabeira

O bairro Mangabeira, localizado a Leste de João Pessoa, ao seu lado Leste faz divisa com o bairro Costa do Sol, ao Sul faz divisa com os bairros Paratibe e Valentina delimitada pelo Rio Cuiá, a Oeste e Noroeste faz divisa, respectivamente, com os bairros José Américo e Cidade dos Colibris delimitada pelo Rio Laranjeiras, ao Norte faz limite com os bairros Jardim Cidade Universitária e Portal do Sol. Com as coordenadas:

Nome	Coordenada N	Coordenada E
CDC01	296155,92	9207099,052
JCU01	297420,6232	9208199,466
JCU02	296985,5155	9208210,237
JCU03	296980,9136	9208207,203
JCU04	296984,9891	9207978,12
JCU05	296202,1115	9207853,046
MNG01	295662,7438	9205211,346
PAR10	296860,5161	9204488,218
PAR11	297958,2819	9204312,671
PRS01	299114,5187	9208107,128
PRS02	298115,9657	9207977,092
PRS03	298161,0298	9208009,468

Nome	Coordenada N	Coordenada E
VAL04	295695,0131	9205092,774

#### XLIII. Miramar

O bairro Miramar, localizado a Nordeste de João Pessoa, ao seu lado Oeste faz divisa com o bairro Tambauzinho, ao norte tem limite com os bairros Brisamar e São José divididos pela Avenida Senador Ruy Carneiro, ao seu lado Nordeste faz divisa com Tambaú, a Leste com Cabo Branco, Sudeste Altiplano e Sul com o bairro Castelo Branco delimitada pelo Rio Jaguaribe. Com as coordenadas:

Nome	Coordenada N	Coordenada E
BRI01	296425,45	9212622,049
CAB07	297880,9035	9212077,502
MAN03	297626,3459	9213219,606
MIR01	297510,8292	9211808,918
MIR02	296661,774	9211856,113
MIR03	296669,3083	9211957,33
MIR04	296669,7081	9212624,048
SJO01	297462,5567	9213137,148
TAM03	297796,7941	9212641,107

#### XLIV. Mumbaba

O bairro Mumbaba, localizado na região Sudoeste de João Pessoa, ao lado Oeste faz divisa com o município de Santa Rita e ao lado Nordeste com o município Bayeux. Ao Leste e Sul, faz divisa com os bairros Jardim Veneza, Bairro das Indústrias e Mussuré. Com as coordenadas:

Nome	Coordenada N	Coordenada E
MUM01	282489,7126	9205586,049
MUM02	282171,6138	9206171,496
MUM03	282225,633	9206194,101
MUM04	285709,4243	9207617,126
MUM05	288251,1407	9207287,738
MUM06	288334,9088	9207205,924

Nome	Coordenada N	Coordenada E
MUM07	287688,3627	9205968,079
MUM08	286841,9202	9205504,369
MUS01	286803,8278	9204668,406
MUS07	282620,4037	9203893,36
MUS08	282625,6055	9203894,805
MUS09	282652,5498	9203919,31

**XLV. Mussuré**

O bairro Mussuré, localizado na região Sudoeste de João Pessoa, ao lado Oeste faz divisa com o município de Santa Rita e ao lado Sudeste com o município de Conde. Ao Norte e Nordeste do referido bairro, faz divisa com os bairros Mumbaba, Bairro das Indústrias, Distrito Industrial e Gramame (a divisa dos referidos bairros é o Rio Mumbaba). Com as coordenadas:

Nome	Coordenada N	Coordenada E
MUS01	286803,8278	9204668,406
MUS02	287669,212	9203779,076
MUS03	289121,298	9202743,545
MUS04	289669,4373	9202326,531
MUS05	286963,1251	9200873,323
MUS06	282777,6325	9201770,147
MUS07	282620,4037	9203893,36
MUS08	282625,6055	9203894,805
MUS09	282652,5498	9203919,31

**XLVI. Muçumagro**

O bairro Muçumagro localizado no Sul de João Pessoa, ao lado Oeste faz divisa com o bairro Gramame, ao lado Norte faz divisa com o bairro Paratibe e ao lado Leste com o bairro Barra do Gramame. Ao lado Sul faz divisa com o município de Conde (a divisa com o referido município é o Rio Gramame). Com as coordenadas:

Nome	Coordenada N	Coordenada E
GRA18	296597,2929	9202757,375

Nome	Coordenada N	Coordenada E
GRA19	296615,1607	9202731,653
GRA20	296616,2786	9202720,029
GRA21	296619,5189	9202428,547
GRA22	296607,0009	9202434,384
GRA23	296617,1966	9202051,895
GRA24	296628,3605	9202047,072
GRA25	296665,9757	9201983,029
GRA26	296648,9741	9201956,249
GRA27	296687,6965	9201886,072
GRA28	296636,9587	9201723,255
GRA29	296633,369	9201622,349
GRA30	296627,8626	9201325,672
GRA31	296628,4416	9201271,82
GRA32	294770,6363	9200576,782
MUÇ01	298347,0055	9201998,511
MUÇ02	297953,1719	9201607,634
MUÇ03	297799,7138	9201416,5
MUÇ04	297784,8612	9201420,874
MUÇ05	297615,7413	9200624,14
PAR01	296608,5642	9202769,228

#### XLVII. Oitizeiro

O bairro Oitizeiro, localizado a Noroeste de João Pessoa, ao seu lado Norte faz divisa com o bairro Ilha do Bispo, ao Nordeste faz limite com o bairro Cruz das Armas, ao lado Leste faz divisa com o bairro Cristo Redentor delimitada pelo Rio Jaguaribe, ao Sul faz limite com os bairros Ernani Sátiro e Jardim Venez, a Noroeste faz divisa com o município Bayeux, delimitada pelo Rio Marés, e com o bairro Alto do Mateus. Com as coordenadas:

Nome	Coordenada N	Coordenada E
CRU02	291609,6053	9208506,706
CRU03	291483,471	9208673,308
CRU04	291458,275	9208586,444

Nome	Coordenada N	Coordenada E
CRU05	291382,6462	9208655,894
CRU06	291300,0513	9208600,439
CRU07	291220,69	9208680,17
CRU08	290698,5025	9208777,802
CRU09	290767,3299	9208969,743
CRU10	290685,4341	9208992,426
CRU11	290736,5279	9209130,053
ESA01	291608,495	9207374,5
JVEN01	289093,7719	9209088,788
JVEN02	290557,8458	9207504,589
OIT01	289003,8867	9209266,873
OIT02	289322,581	9209707,536
OIT03	289859,6452	9209132,155
OIT04	289879,951	9209132,929
OIT05	290026,0964	9209317,34
OIT06	290191,6114	9209245,507
OIT07	290190,0001	9209244,051
OIT08	290200,078	9209240,789
OIT09	290199,1309	9209237,458
OIT10	290286,3286	9209214,2
OIT11	290361,3767	9209275,987
OIT12	290429,5252	9209248,284
OIT13	290432,6053	9209256,535
OIT14	290446,3785	9209251,313
OIT15	290442,4951	9209241,793
OIT16	290518,8843	9209213,984
OIT17	290661,0217	9209163,359

#### XLVIII. Paratibe

O bairro Paratibe está localizado no Sudeste de João Pessoa, ao lado Norte e Nordeste faz divisa com os bairros Mangabeira e Costa do Sol (a divisa com o referido bairro é o Rio Cuiá). Ao lado Oeste faz divisa com o bairro Valentina, ao lado Sul faz divisa com o bairro Muçumagro

(a divisa com o referido bairro é com a Rua Telegrafista Chateaubriand Brasil Filho). Com as coordenadas:

Nome	Coordenada N	Coordenada E
BGR01	300214,2376	9203348,123
GRA18	296597,2929	9202757,375
GRA19	296615,1607	9202731,653
GRA20	296616,2786	9202720,029
MUÇ01	298347,0055	9201998,511
PAR01	296608,5642	9202769,228
PAR02	296666,8854	9203337,126
PAR03	296733,9428	9203329,598
PAR04	297091,5863	9203550,014
PAR05	297069,2785	9203776,708
PAR06	297036,3276	9203782,316
PAR07	297048,2757	9203906,861
PAR08	296949,9842	9204061,478
PAR09	296791,3094	9204074,477
PAR10	296860,5161	9204488,218
PAR11	297958,2819	9204312,671

#### XLIX. Pedro Gondim

O bairro Pedro Gondim, localizado a Norte de João Pessoa, ao seu lado Sul faz divisa com o bairro Tambauzinho delimitada pela Avenida Presidente Epitácio Pessoa, a Oeste faz divisa com o Bairro dos Estados delimitada pela Rua Desportista Aurélio Rocha, ao Norte tem limite com o Bairro dos Ipês, a Nordeste e Leste tem divisa respectivamente com o bairro João Agripino e Brisamar delimitada pela Rodovia Governador Antônio Mariz. Com as coordenadas:

Nome	Coordenada N	Coordenada E
BRI02	296219,4691	9212619,394
JOA04	296480,9426	9213540,749
JOA05	296454,9125	9213644,057
PED01	295739,6774	9212613,842



Nome	Coordenada N	Coordenada E
PED02	295728,6334	9213631,063

L. Penha

O bairro Penha, localizado a Leste de João Pessoa, faz divisa com o bairro Costa do Sol, delimitada pela Rua Antônio Vieira e pela Avenida Panorâmica, já pelo seu lado Norte faz divisa com o bairro Ponta do Seixas delimitada pela Rua Comerciante José Gomes dos Santos e Avenida das Falésias. Com as coordenadas:

Nome	Coordenada N	Coordenada E
PEN01	301688,403	9207123,936
PEN02	301127,4799	9207166,754
PON04	301143,5349	9208043,198
PON03	301568,8979	9208210,06
PON02	301525,5489	9207750,162
PON01	301727,2343	9207717,982

LI. São José

O bairro São José, localizado a Nordeste de João Pessoa, ao seu lado Sul faz divisa com Miramar delimitada pela Avenida Senador Ruy Carneiro, ao seu lado Oeste tem limite com o bairro João Agripino e a Sudoeste com Brisamar, já ao Norte faz divisa com o Bairro dos Ipês e a Leste com Manaíra delimitada pelo Rio Jaguaribe. Com as coordenadas:

Nome	Coordenada N	Coordenada E
MAN03	297626,3459	9213219,606
MAN04	296234,7154	9214819,603
SJO01	297462,8803	9213137,308
SJO02	297097,1461	9213438,976
SJO03	296816,9447	9213713,51
SJO04	295998,2697	9214735,346
SJO05	295977,4419	9214757,86
SJO06	295983,0872	9214766,786
SJO07	296028,9953	9214760,344

Nome	Coordenada N	Coordenada E
SJO08	296185,5647	9214805,712

LII. Planalto da Boa Esperança

O bairro do Planalto da Boa Esperança está localizado no sul de João Pessoa, faz divisa ao lado Norte com o bairro Cuiá (a divisa com os referidos bairros é o Rio Cuiá), ao lado Leste e Sul faz divisa com os bairros Valentina e Gramame. Com as coordenadas:

Nome	Coordenada N	Coordenada E
GRA08	293418,5007	9204770,269
GRA09	293400,2062	9204689,115
GRA10	294309,9779	9203927,686
GRA11	294216,6496	9203921,885
GRA12	294205,8372	9203666,805
GRA13	294499,0219	9203464,252
GRA14	294553,8205	9203440,153
GRA15	294918,3957	9203188,478
GRA16	295297,413	9202958,17
GRA17	295310,1453	9202972,841
VAL02	295254,2705	9204490,106
VAL03	295142,6669	9204979,418

LIII. Ponta do Seixas

O bairro Ponta do Seixas, localizado a Leste de João Pessoa, ao seu lado Sul faz divisa com o bairro Penha delimitada pela Rua Comerciante José Gomes dos Santos e pela Avenida das Falésias, já a Oeste faz divisa com o Portal do Sol delimitada pela Avenida Panorâmica e a Noroeste com o bairro Cabo Branco delimitada pela Avenida Cabo Branco. Com as coordenadas:

Nome	Coordenada N	Coordenada E
CAB01	301649,84	9209428,968
CAB02	301622,16	9209424,267

Nome	Coordenada N	Coordenada E
CAB03	301513,38	9209299,216
PON01	301727,23	9207717,982
PON02	301525,55	9207750,162
PON03	301568,9	9208210,06
PON04	301143,53	9208043,198

#### LIV. Portal do Sol

O bairro Portal do Sol, localizado a Leste de João Pessoa, ao seu lado Norte faz divisa com o bairro Cabo Branco delimitada pela Avenida Panorâmica e Avenida João Cyrilo da Silva, já a Sudeste tem limite com o bairro Ponta do Seixas, a Sul com o bairro Costa do Sol e a Sudoeste com Mangabeira e a Oeste faz divisa com bairro Jardim Cidade Universitária e Bancários delimitada pelo Rio Timbó e a Noroeste com o bairro Altiplano. Com as coordenadas:

Nome	Coordenada N	Coordenada E
ALTO1	298031,7222	9210025,485
CAB03	301513,3756	9209299,216
CAB04	301368,1663	9209296,175
CAB05	299152,2969	9210315,335
PON04	301143,5349	9208043,198
PRS01	299114,5187	9208107,128
PRS02	298115,9657	9207977,092
PRS03	298161,0298	9208009,468
PRS04	298304,0774	9208290,407
PRS05	298518,8415	9208957,676

#### LV. Róger

O bairro Róger, localizado ao Norte de João Pessoa, ao seu lado Norte e Noroeste com os municípios, respectivamente, Santa Rita e Bayeux delimitada pelo Rio Sanhauá, ao Leste faz divisa com o bairro Alto do Céu delimitada pelo Rio das Bombas, já a Sudeste faz divisa com

os bairros Treze de Maio e Padre Zé, ao lado Sul tem limites com Tambiá, Centro e Varadouro.

Com as coordenadas:

Nome	Coordenada N	Coordenada E
ALC01	293097,8029	9214702,104
ALC02	292421,8919	9217373,374
CEN12	291684,3437	9213227,899
CEN13	291996,0933	9213117,597
CEN14	291951,823	9213076,922
CEN15	292058,7431	9213051,103
PAD01	293064,76	9214477,835
ROG01	290523,8146	9214474,648
TBA03	292150,1964	9213023,083
TBA04	292265,2689	9213184,484
TBA05	292539,3394	9213177,944
TBA06	292559,4428	9213135,564
TBA07	293011,6125	9213096,087
TRE01	293403,4975	9213651,792
TRE02	293408,3993	9213666,403
VAR07	291143,2134	9213675,567
VAR08	291264,6549	9213702,785
VAR09	291350,9508	9213618,919
VAR10	291481,1052	9213492,967
VAR11	291953,1957	9213837,417
VAR12	291999,8868	9213800,504
VAR13	291925,9931	9213546,768
VAR14	291997,3243	9213488,161
VAR15	292021,4519	9213420,844
VAR16	291702,9836	9213270,957

#### LVI. Tambaú

O bairro Tambaú, localizado a Nordeste de João Pessoa, ao seu lado Noroeste faz divisa com o bairro Manaíra delimitada pela Avenida Senador Ruy Carneiro, ao Sul faz divisa com o bairro

Cabo Branco delimitado pela Avenida Presidente Epitácio Pessoa, já a Oeste faz divisa com o bairro Miramar delimitada pelo Rio Jaguaribe. Com as coordenadas:

Nome	Coordenada N	Coordenada E
MAN03	297626,3459	9213219,606
MAN02	298564,8669	9213687,535
MAN01	298597,5245	9213720,883
TAM01	298735,223	9213318,892
TAM02	298596,1483	9212655,285
TAM03	297796,7941	9212641,107

#### LVII. Tambauzinho

O bairro Tambauzinho, localizado a Norte de João Pessoa, ao seu lado Sul faz divisa com o bairro Castelo Branco delimitada pelo Rio Jaguaribe, ao Sudoeste tem limite com o bairro Torre, ao lado Oeste faz divisa com o bairro Expedicionários delimitada pela Rua Antônio Gama, já a Norte tem divisa com o Bairro dos Estados, Pedro Gondim e Brisamar delimitada pela Avenida Presidente Epitácio Pessoa e a Leste faz divisa com o bairro Miramar delimitada pela Rua Wandick Pinto Filgueiras. Com as coordenadas:

Nome	Coordenada N	Coordenada E
BRI01	296425,45	9212622,049
BRI02	296219,4411	9212619,102
MIR02	296661,774	9211856,113
MIR03	296669,3083	9211957,33
MIR04	296669,7081	9212624,048
PED01	295739,6774	9212613,842
TBO01	295278,7996	9211333,156
TBO02	295108,0649	9211496,274
TBO03	295173,7563	9211526,567
TBO04	295539,1285	9211791,185
TBO05	295526,8629	9212611,604

#### LVIII. Tambiá

O bairro Tambiá, localizado ao Norte de João Pessoa, ao seu lado Nordeste faz divisa com o bairro Treze de Maio, Sudeste com o Bairro dos Estados, ao seu lado Sul faz divisa com o bairro Centro delimitada pela Avenida Dom Pedro I, a Oeste faz limite com o bairro Róger e a Norte com o bairro Padre Zé. Com as coordenadas:

Nome	Coordenada N	Coordenada E
BDE01	293795,6176	9212591,09
BDE02	293977,1549	9212847,827
TBA01	293413,3644	9212588,756
TBA02	293372,9146	9212509,168
TBA03	292150,1964	9213023,083
TBA04	292265,2689	9213184,484
TBA05	292539,3394	9213177,944
TBA06	292559,4428	9213135,564
TBA07	293011,6125	9213096,087
TRE01	293403,4975	9213651,792
TRE02	293408,3993	9213666,403

#### LIX. Torre

O bairro Torre, localizado a Norte de João Pessoa, ao Norte faz divisa com o Bairro dos Estados delimitada pela Avenida Presidente Epitácio Pessoa, ao Leste faz divisa com o bairro Expedicionários, ao seu lado Sudeste faz divisa com o bairro Tambauzinho e com o bairro Castelo Branco que tem o limite determinado pelo Rio Jaguaribe, a Sul faz divisa com a Mata do Buraquinho, ao Sudoeste com o bairro Jaguaribe e ao lado Noroeste faz divisa com o bairro Centro delimitada pela Avenida General Bento da Gama. Com as coordenadas:

Nome	Coordenada N	Coordenada E
BDE01	293795,6176	9212591,09
EXP01	295112,6293	9211546,682
EXP02	295104,302	9212606,573
TBO01	295278,7996	9211333,156
TBO02	295108,0649	9211496,274
TBO03	295173,7563	9211526,567

Nome	Coordenada N	Coordenada E
TOR01	294781,9473	9210872,956
TOR02	293724,9092	9211562,62
TOR03	293324,2244	9211801,215

#### LX. Treze de Maio

O bairro Treze de Maio, localizado ao Norte de João Pessoa, ao seu lado Sudeste faz limite com o Bairro dos Estados, a Sudoeste faz divisa com o bairro Tambiá, a Noroeste faz divisa com os bairros Padre Zé e Róger delimitada pela Avenida Mandacaru, já pelo lado Leste faz divisa com o bairro Mandacaru. Com as coordenadas:

Nome	Coordenada N	Coordenada E
BDE02	293977,1549	9212847,827
BDE03	294456,9239	9213291,569
BDE04	294481,0989	9213307,724
BDE05	294568,8711	9213399,971
MAN01	294166,8137	9213800,051
MAN02	294133,6862	9213768,218
MAN03	293774,0314	9214098,62
TRE01	293403,4975	9213651,792
TRE02	293408,3993	9213666,403

#### LXI. Trincheiras

O bairro Trincheiras, localizado a Norte de João Pessoa, ao seu lado Norte faz divisa com os bairros Varadouro e Centro divisa pela Rua Índio Piragibe, a Leste faz limite com Jaguaribe, ao seu lado Sul tem divisa com o bairro Cruz das Armas e a Oeste faz divisa com o bairro Ilha do Bispo delimitada pela Rua Sebastião Oliveira Lima. Com as coordenadas:

Nome	Coordenada N	Coordenada E
CEN02	291851,0565	9211918,945
CEN03	291878,3995	9212257,469
CEN04	291813,0871	9212261,76

Nome	Coordenada N	Coordenada E
CEN05	291536,6575	9212227,382
JAG08	291873,683	9210821,732
JAG09	291898,0603	9210829,213
JAG10	292138,2838	9210914,364
TRI01	291808,8486	9210911,06
TRI02	291672,8266	9210840,854
TRI03	291463,6591	9211018,253
TRI04	291611,0107	9211329,942
TRI05	291366,6895	9211298,902
TRI06	291315,3163	9211321,711
VAR01	291163,4406	9212222,029

## LXII. Valentina

O bairro Valentina está localizado no Sul de João Pessoa, ao lado Norte faz divisa com os bairros Cuiá e Mangabeira (a divisa com os referidos bairros é o Rio Cuiá). Ao lado Oeste, Sul e Leste faz divisa com os bairros: Paratibe, Gramame e Planalto da Boa Esperança. Com as coordenadas:

Nome	Coordenada N	Coordenada E
GRA17	295310,1453	9202972,841
GRA18	296597,2929	9202757,375
PAR01	296608,5642	9202769,228
PAR02	296666,8854	9203337,126
PAR03	296733,9428	9203329,598
PAR04	297091,5863	9203550,014
PAR05	297069,2785	9203776,708
PAR06	297036,3276	9203782,316
PAR07	297048,2757	9203906,861
PAR08	296949,9842	9204061,478
PAR09	296791,3094	9204074,477
PAR10	296860,5161	9204488,218
VAL02	295254,2705	9204490,106



Nome	Coordenada N	Coordenada E
VAL03	295142,6669	9204979,418
VAL04	295695,0131	9205092,774

### LXIII. Varadouro

O bairro Varadouro, localizado ao Norte de João Pessoa, ao seu lado Oeste faz divisa com o município Bayeux delimitada pelo Rio Sanhauá, ao Norte faz limite com o bairro Róger, a Leste Centro, já ao Sul faz divisa com os bairros Ilha do Bispo e Trincheiras delimitada pela Rua Índio Piragibe. Com as coordenadas:

Nome	Coordenada N	Coordenada E
CEN05	291536,6575	9212227,382
CEN06	291593,3756	9212785,518
CEN07	291624,0276	9212960,513
CEN08	291635,1167	9212964,076
CEN09	291521,3671	9213168,645
CEN10	291575,3168	9213228,151
CEN11	291593,0908	9213258,662
CEN12	291684,3437	9213227,899
VAR01	291163,4406	9212222,029
VAR02	290822,6151	9212210,411
VAR03	290823,032	9212213,312
VAR04	290832,0348	9212216,031
VAR05	290884,3125	9212461,916
VAR06	290819,4851	9212471,221
VAR07	291143,2134	9213675,567
VAR08	291264,6549	9213702,785
VAR09	291350,9508	9213618,919
VAR10	291481,1052	9213492,967
VAR11	291953,1957	9213837,417
VAR12	291999,8868	9213800,504
VAR13	291925,9931	9213546,768
VAR14	291997,3243	9213488,161

Nome	Coordenada N	Coordenada E
VAR15	292021,4519	9213420,844
VAR16	291702,9836	9213270,957

#### LXIV. Varjão

O bairro Varjão, localizado ao Norte de João Pessoa, ao seu lado Oeste faz divisa com o bairro Cristo Redentor, já a Leste faz limite com a Mata do Buraquinho, ao lado Norte faz divisa com os bairros Cruz das Armas e Jaguaribe delimitada pelo Rio Jaguaribe. Com as coordenadas:

Nome	Coordenada N	Coordenada E
CRU01	292281,689	9209855,907
JAG02	293363,5734	9210226,955
JAG03	292487,3796	9209974,609
VRJ01	293913,6449	9208190,622
VRJ02	293857,6285	9208121,663
VRJ03	292956,1444	9209020,567
VRJ04	292897,4429	9209065,522
VRJ05	292746,1911	9209214,733
VRJ06	292737,7393	9209206,713
VRJ07	292602,5347	9209355,999

## DADOS SOBRE O MUNICÍPIO

**Fundação:** 5 de Agosto de 1585  
**População:** 817.511 hab, IBGE[2020]  
**Área do Município:** 210,05 km<sup>2</sup>  
**Área Urbana:** 21,02 km<sup>2</sup>  
**Altitude Média:** 40 m  
**Localização:** 7°05'00"S e 34°50'00" O  
**Municípios Limítrofes:** Cabedelo, Conde, Bayeux e Santa Rita

## CONVENÇÕES CARTOGRÁFICAS

- Pontos Coordenados
- Ferrovias
- Hidrografia
- Limites de Bairros
- Limites Municipais
- Rodovias
- Vias Principais
- Vias
- Manguezal
- Mata Buraquinho
- Massas D'água
- Parque Estadual das Trilhas
- Perímetro Urbano
- Macrozona de Proteção Ambiental

COORDENADAS PLANAS DO LIMITE DO PERÍMETRO URBANO DO MUNICÍPIO DE JOÃO PESSOA		
Ponto	Coordenada Norte	Coordenada Este
1	9219654,356	296433,9969
2	9198904,497	300616,5332
3	9208873,323	286963,1251
4	9201770,147	282777,6325
5	9205586,009	282489,7126
6	9207351,223	286211,5057
7	9210660,097	288087,3591
8	9214473,779	290554,1417
9	9215369,479	291184,4278
10	9219216,95	294026,773
11	9214860,618	296158,6688

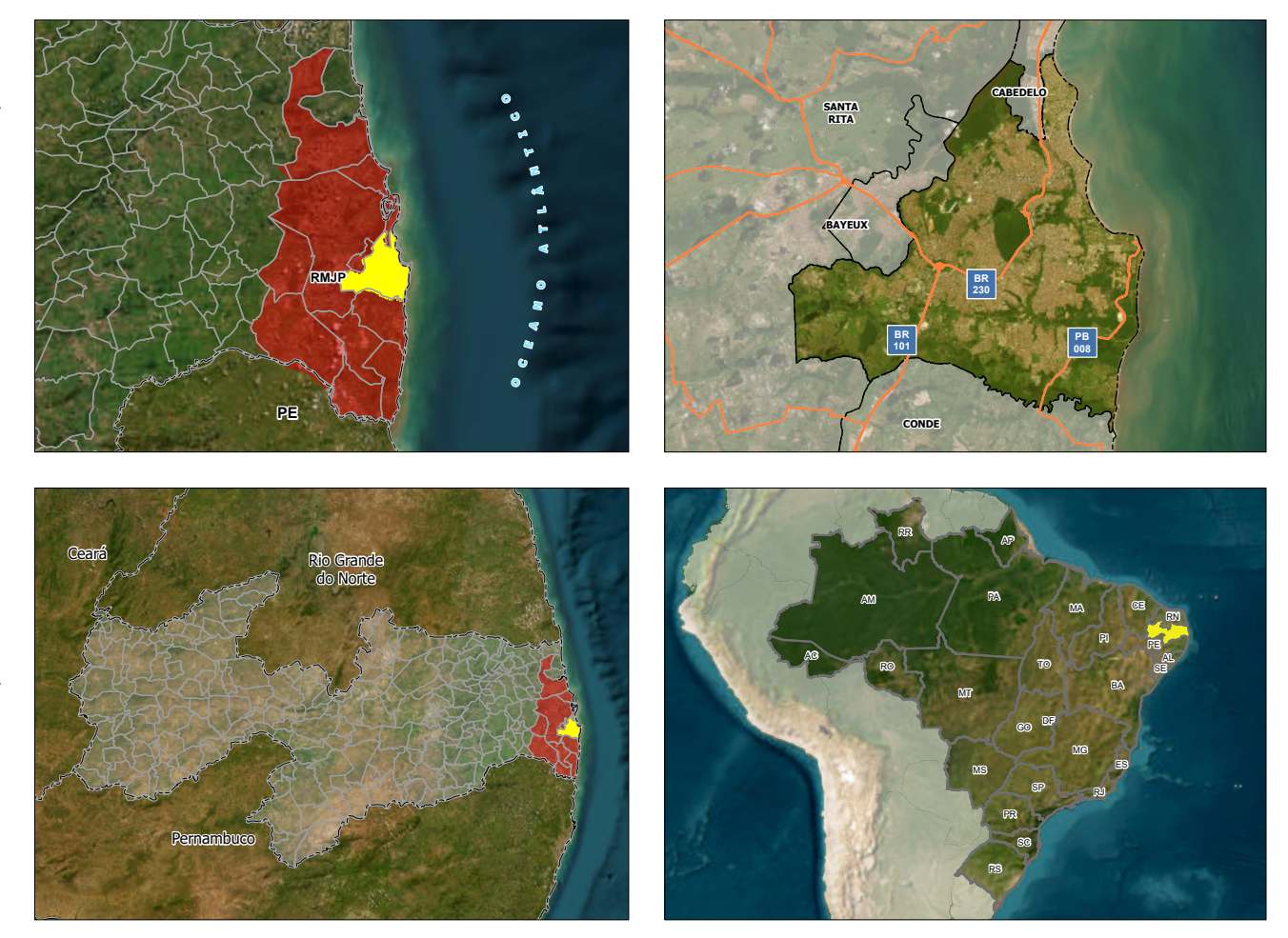
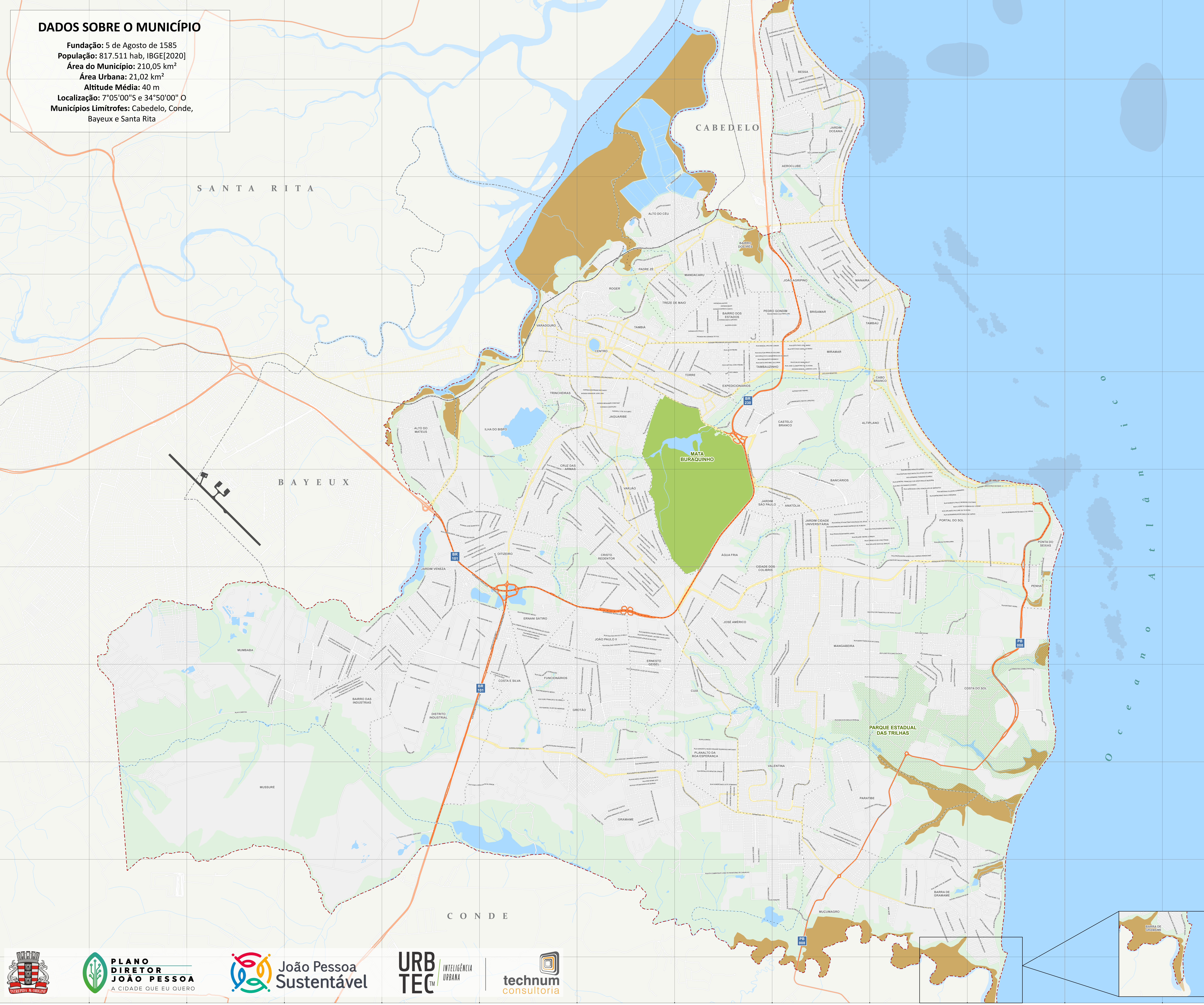

**REFERÊNCIAS:**  
 ELABORAÇÃO: CONSÓRCIO JOÃO PESSOA SUSTENTÁVEL  
 CONTRATANTE: PREFEITURA MUNICIPAL DE JOÃO PESSOA  
 SISTEMA DE COORDENADAS: PROJETADAS  
 SISTEMA DE PROJEÇÃO: UTM - UNIVERSAL TRANSVERSA DE MERCATOR | DATUM HORIZONTAL SIRGAS 2000 | F25S  
**FONTES:** PMPJ (2022)  
 PMPJ (2022)  
 IBGE (2010, 2021)  
 MAPBIOMAS (2020)  
**DATA:** junho de 2023  
**ESCALA:** 1:25.000  
**ESCALA GRÁFICA:**

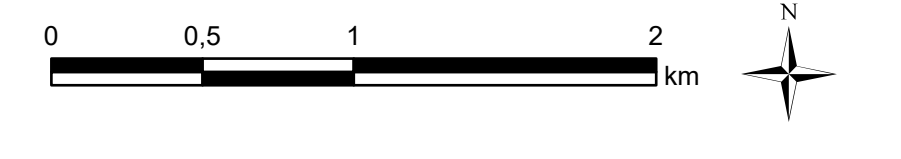

COORDENADAS PLANAS DOS LIMITES DE BAIRROS DO MUNICÍPIO DE JOÃO PESSOA

Bairro	Ponto	Coordenada Norte	Coordenada Leste	Bairro	Ponto	Coordenada Norte	Coordenada Leste	Bairro	Ponto	Coordenada Norte	Coordenada Leste	Bairro	Ponto	Coordenada Norte	Coordenada Leste
Alto do Céu	14.030	9121719,374	2942151,828	Alto do Céu	14.031	9121719,374	2942151,828	Alto do Céu	14.032	9121719,374	2942151,828	Alto do Céu	14.033	9121719,374	2942151,828
Alto do Céu	14.034	9121719,374	2942151,828	Alto do Céu	14.035	9121719,374	2942151,828	Alto do Céu	14.036	9121719,374	2942151,828	Alto do Céu	14.037	9121719,374	2942151,828

### CONVENÇÕES CARTOGRÁFICAS

- Pontos Coordenados
- Ferrovias
- Hidrografia
- Limites Municipais
- Limites de Bairros
- Rodovias
- Vias Principais
- Vias
- Parque Estadual Cinco Trilhas
- Macrozona de Proteção Ambiental
- Manguezal
- Massas D'água
- Mata Burauquinho

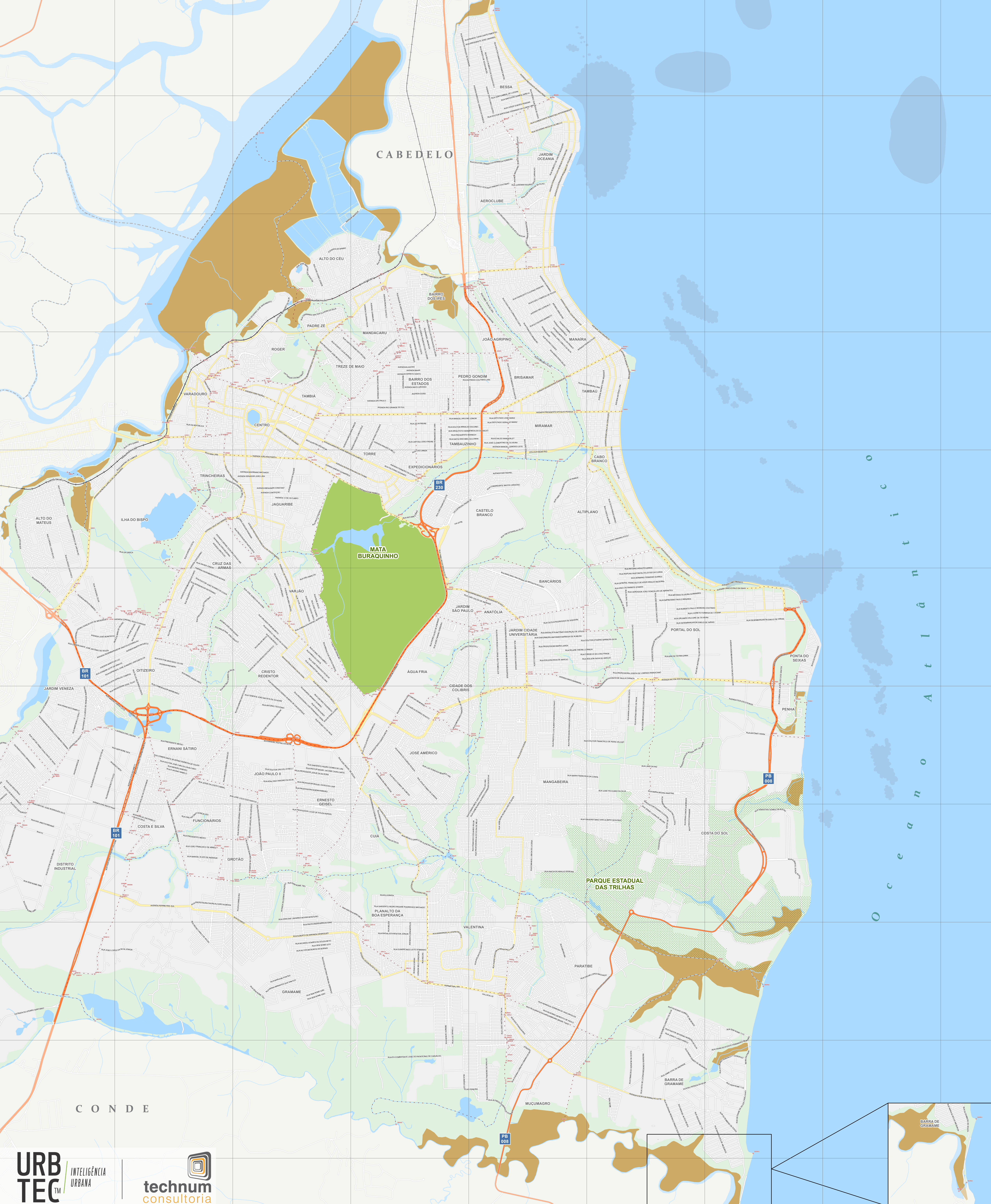

**REFERÊNCIAS:**  
 ELABORAÇÃO: CONSÓRCIO JOÃO PESSOA SUSTENTÁVEL  
 CONTRATANTE: PREFEITURA MUNICIPAL DE JOÃO PESSOA  
 SISTEMA DE COORDENADAS: PROJETADAS  
 SISTEMA DE PROJEÇÃO: UTM - UNIVERSAL TRANSVERSA DE MERCATOR | DATUM HORIZONTAL SIRGAS 2000 | FZ55  
 FONTES: PMPJ (2022)  
 PMPJ (2022)  
 IBGE (2010, 2021)  
 MAPBIOMAS (2020)  
 DATA: junho de 2023  
 ESCALA: 1:25.000  
 ESCALA GRÁFICA:



**LIMITE DE BAIRROS**  
 ANEXO III DA LEI DO PERÍMETRO URBANO DO MUNICÍPIO DE JOÃO PESSOA